

SCHOUWBURG

DOMMELHOF

TECHNISCHE GEGEVENS

01/2019 | versie 1.0

TECHNISCH COÖRDINATOR	HUISBEWAARDER	ALGEMEEN CONTACT
Bart Heijnen bart.heijnen@limburg.be +32 (0)477 923 254 +32 (0)11 80 5019	Jo Hulsbosch jo.hulsbosch@limburg.be +32 (0)473 695 078 +32 (0)11 80 5017	Dommelhof Secretariaat dommelhof@limburg.be +32 (0)11 80 5000

Zaal

De schouwburg is een zogenaamd lijsttheater zonder orkestbak. De zaal is breed inzetbaar, en geschikt voor alle soorten theater, circus, dans,...

Er is een capaciteit van 369 personen, verdeeld over 1 middenveld van 18 rijen en 2 zijbeuken. De zijbeuken (58 personen) kunnen omwille van de zichtlijnen voor sommige evenementen minder geschikt zijn. De organisator houdt hier best op voorhand rekening mee.

In het totaal zijn 4 nooduitgangen aanwezig, waarvan 2 aan de zijkanten (links en rechts) en 2 achteraan. Deze moeten altijd vrij zijn. Het is ook uitdrukkelijk verboden om mensen op de trappen te laten zitten tijdens voorstellingen.

Achteraan de zaal bevindt zich een regiecabine die voorzien is van een projector en bediening van licht en geluid. Deze is enkel te bereiken via de zaal. In de zaal zijn 3 zones voorzien om een regie buiten de regiecabine te plaatsen. Voor deze voorziening verliest men 8 tot 14 zitplaatsen.

Voor rolstoelgebruikers is er de mogelijkheid om vaste stoelen weg te nemen. Zo kan er plaats gemaakt worden voor in het totaal 8 rolstoelen, rekening houdend dat hiermee vaste plaatsen verdwijnen (per 2 rolstoelen verdwijnen 3 zitplaatsen). Gelieve dit dan ook op voorhand te communiceren zodat men hiermee kan rekening houden.

Er zijn podiumelementen aanwezig (schaarsysteem tot 1m hoogte – opp. 2mx1m). Deze dienen gereserveerd te worden voor aankomst.

Voor werken op hoogte zijn er hoogtewerkers aanwezig die indien nodig en indien duidelijk op voorhand gecommuniceerd gebruikt kunnen worden.

Zitplaatsen	369
Balkons	Geen
Zaalverlichting	Manueel, of op DMX A507 - 508 – 509

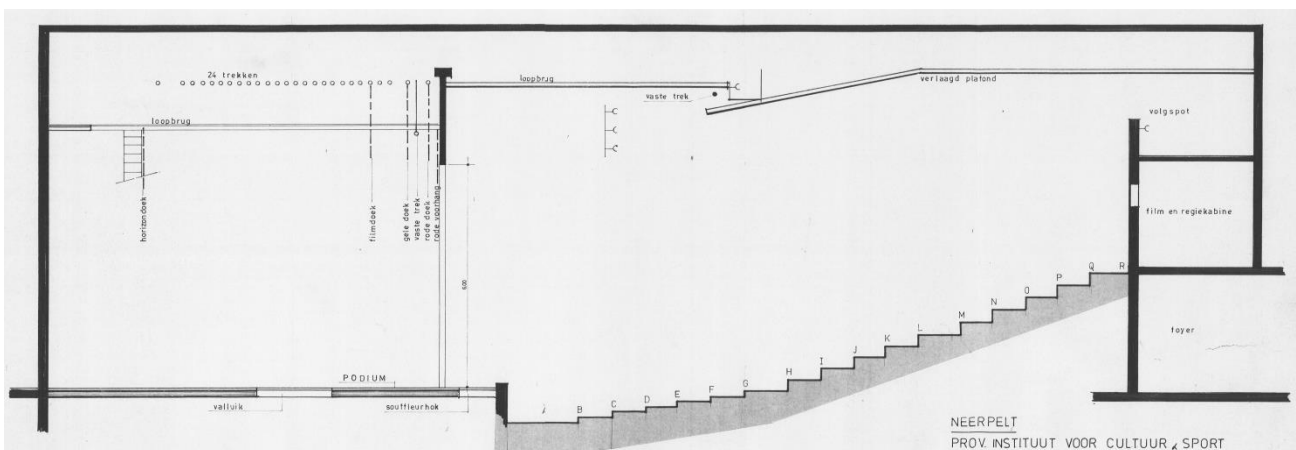

Podium

Afmetingen nuttige ruimte met voortoneel

- Breedte 12 m aan de portaalopening
- Diepte 11 m van podiumrand tot nachtblauwe fond
12.50 m van podiumrand tot achtermuur
8.50 m van voordeek tot nachtblauwe fond

Elektriciteit

In de schouwburg zijn enkele extra stroomvoorzieningen. Op het zijtoneel (jardin) bevindt zich vooraan een kast met één 125A aansluiting en drie 32A aansluitingen, en achteraan nog één 125A aansluiting. Aan de courzijde is één 63A aansluiting in het midden van het podium. Verder zijn er rondom het podium, ook op de loopbrug, voldoende stopcontacten voorzien van vaste spanning, waaronder ook enkele gescheiden lijnen voor audio.

Elektrische Trekkenwand

Aantal trekken: 24 - waarvan 2 vaste

De schouwburg van het Dommelhof is voorzien van enkele variabele trekken. Deze zijn trek 5, trek 9, trek 10, trek 14, trek 15, trek 20, trek 21, trek 22 en de 2 zijtrekken. De rest van de trekken zijn niet variabel.

De trekken worden bediend aan de cour-kant van het podium.

Er zijn geen vaste poten of friezen, wel zijn trek 2 en trek 3 ALTIJD gereserveerd voor het vaste filmscherm voor de filmvoorstellingen op dinsdag.

- Hoogte proscenium 6.50 m
- Hoogte portaal 7.70 m
- Hoogte trekken 7.70 m
- Hoogte zijtrekken 7.00 m
- Breedte trekken 11.50 m

! OPGELET !

Elke dinsdag is er een filmvertoning in de Schouwburg van het Dommelhof, ongeacht de residenties. Dit betekent dat elke dinsdag vanaf 18.00u het podium vrij moet zijn vanaf de podiumrand tot en met het vaste filmscherm op trek 3.

Ook moet trek 3 volledig kunnen zakken en stijgen zonder hinder van decor of licht. Gelieve bij grote decors of rekwisieten altijd op voorhand contact op te nemen met de technisch coördinator.

Zaalbrug **DOMMELHOF**

Hoogte proscenium: 6,50m
 Hoogte trekken: 7,70m
 Hoogte zijtrek: 7,00m
 Breedte trekken: 11,50m

Podiumrand tot achterwand: 12,50m
 Podiumrand tot Fond: 11,00m
 Breedte portaalopening: 12,00m

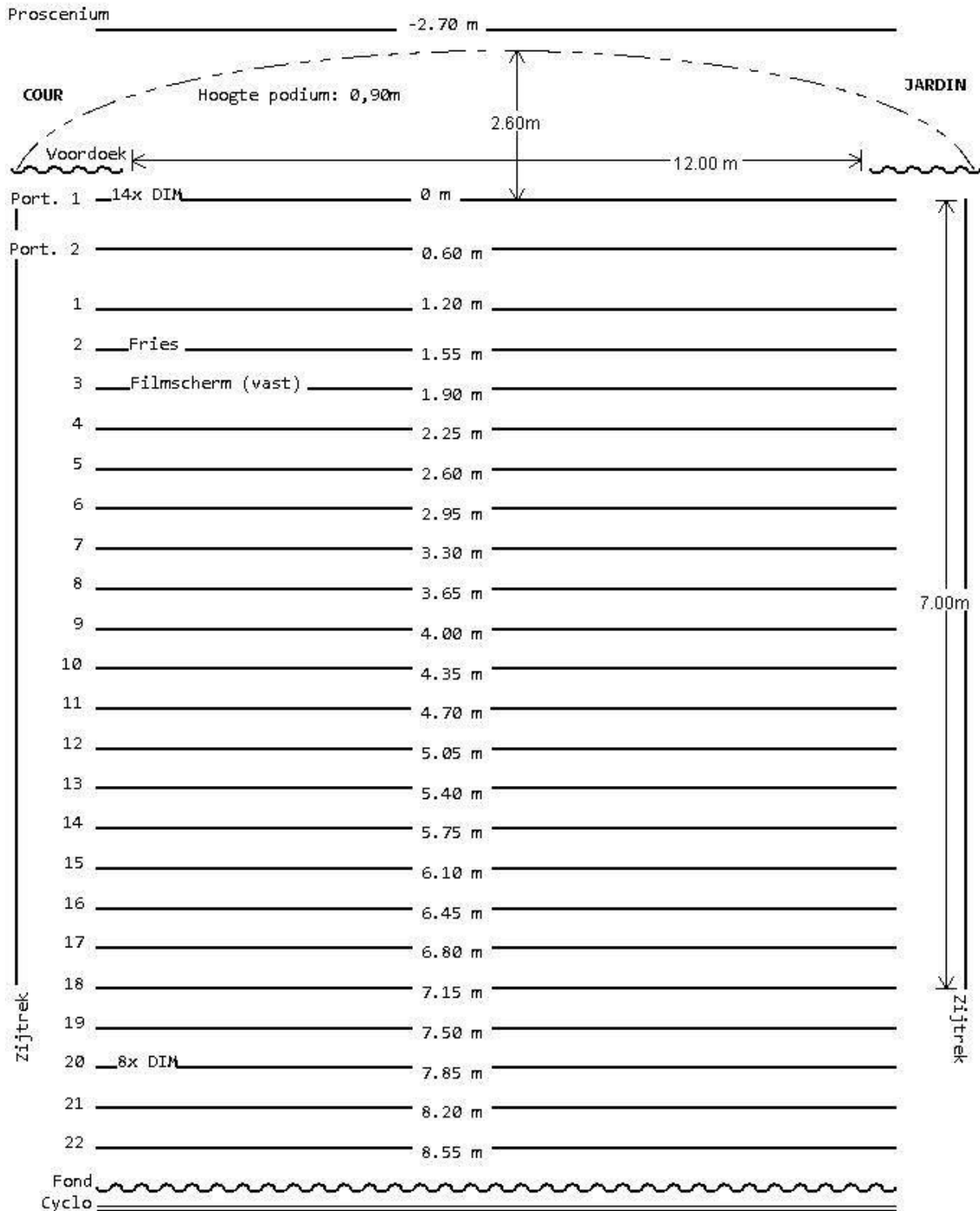

Geluid

Het Dommelhof beschikt over een groot aanbod aan geluidsmateriaal. Diverse microfoons, speakers (actief of passief), analoge en digitale mengtafels,... zijn op aanvraag ter beschikking. In overleg met de technisch coördinator en het technische team proberen we altijd zo goed mogelijk aan uw wensen te voldoen, rekening houdend met andere residenties en eigen producties. Het Dommelhof bestaat uit 3 grote zalen en tientallen kleinere, hierdoor kunnen we dus geen volledige geluidsinventaris aanbieden.

Het wordt ten zeerste aangeraden om ruim op voorhand een gedetailleerd geluidsplan aan de technische coördinator te bezorgen.

- FOH-systeem

L / R: 2x D&B Ci90 met D&B D6 versterker
 CENTER: 1x D&B Ci60 met D&B E-PAC versterker
 SUB: 2x E-18 Sub met D&B E-PAC versterker
 SURROUND: 12x surroundspeaker met D&B E-PAC versterker (aangestuurd 2x6)

- Podium systeem

Op de technische brug rond het podium hangen per kant 4 speakers die perfect als podiumgeluid kunnen dienen voor residenties, workshops en repetities. Ook voor monitoring bij dansvoorstellingen of scène-sur-scène.

Intercom

Er is een draadloos intercom systeem aanwezig met 4 headsets, uit te breiden met een bekabeld systeem met nog eens 4 headsets.

Licht

Aantal dimmers: 96 vaste DIM-kringen van 2.5 kW (mogelijkheid tot uitbreiding)

Het Dommelhof beschikt over een ruim aanbod aan licht. In overleg met de technisch coördinator en het technische team proberen we altijd zo goed mogelijk aan uw wensen te voldoen, rekening houdend met andere residenties en eigen producties. Het Dommelhof bestaat uit 3 grote zalen en tientallen kleinere, hierdoor kunnen we dus geen volledige licht-inventaris aanbieden.

Het wordt ten zeerste aangeraden om ruim op voorhand een gedetailleerd lichtplan aan de technische coördinator te bezorgen.

Onze vaste zaalbrug bestaat uit volgende:

- ➔ 12x 2 kW PC - nummers 1 t.e.m. 12 op onderstaand plan
- ➔ 6x 2 kW Profiel - nummers 25 t.e.m. 30 op onderstaand plan

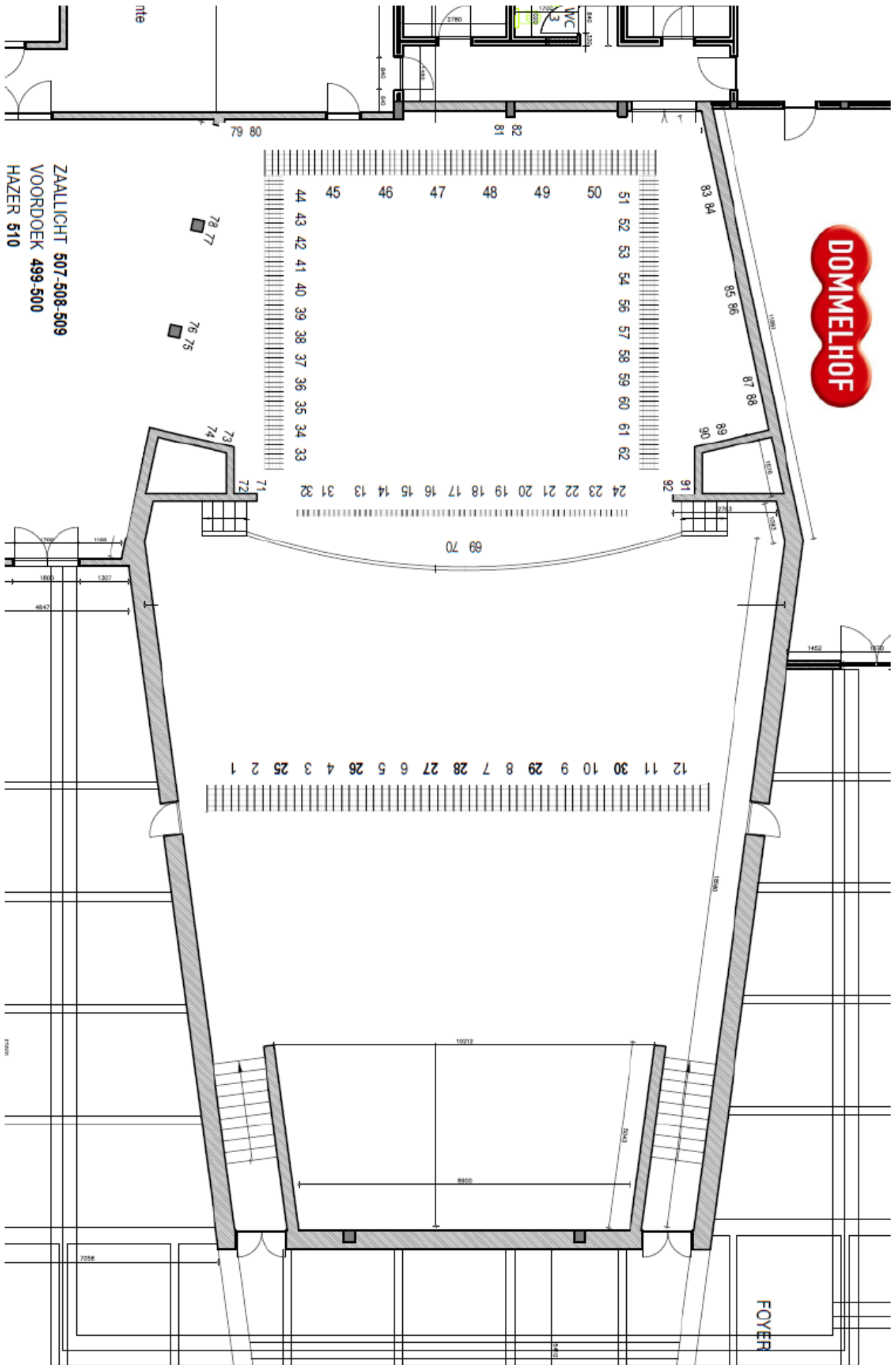

ZAALLICHT 507-508-509
VOORDOEK 499-500
HAZER 510
BOOG 96

Video

Voor projectie kan er gebruikt gemaakt worden van onze vaste cinemaprojector (zie specificaties hieronder) die zich in de regiecabine bevindt. Deze staat standaard ingesteld op het filmscherm (zie trekkenplan) maar kan ook gebruikt worden op het witte achterdoek. Indien er een ander scherm of andere beamer gewenst is, dient dit op voorhand besproken en getest te worden. Als er projectie wordt gebruikt terwijl er nog andere activiteiten zijn op het podium (bijv. projectie tijdens concert) is het wenselijk om ook dit op voorhand te bespreken en te testen zodat niemand in het projectieveld staat. De projector bedienen kan vanuit de regiecabine, het zijtoneel en de regiezones(enkel midden en achteraan) in de zaal.

Specs projector:

Barco DP2K-19B

Lumen 19.000

Resolutie 2,048 x 1,080 pixels

Inputs: HD/SD SDI, 2x DVI (->HDMI, overgangen aanwezig), analog HD-15 (vga), analog 5-BNC, CVBS, Y/C

Dommelhof beschikt verder over diverse kleine beamers.

! OPGELET !

Elke dinsdag is er een filmvertoning in de Schouwburg van het Dommelhof, ongeacht de residenties. Dit betekent dat elke dinsdag vanaf 18.00u het podium vrij moet zijn vanaf de podiumrand tot en met het vaste filmscherm op trek 3.

Ook moet trek 3 volledig kunnen zakken en stijgen zonder hinder van decor of licht. Gelieve bij grote decors of rekwisieten altijd op voorhand contact op te nemen met de technisch coördinator.

Rigging

Het Dommelhof beschikt over een groot aanbod aan rigging-materiaal. In overleg met de technisch coördinator en het technische team proberen we altijd zo goed mogelijk aan uw wensen te voldoen, rekening houdend met andere residenties en eigen producties. Het Dommelhof bestaat uit 3 grote zalen en tientallen kleinere, hierdoor kunnen we dus geen volledige rigging-inventaris aanbieden. Indien de gebruiker zelf rigging-materiaal voorziet, dient dit steeds voorzien te zijn van de bijhorende veiligheidsattesten.

Op het podium zijn 14 riggingpunten met WLL 1,5 ton. (7 cour, 7 jardin) in de vloer verwerkt, die in overleg kunnen gebruikt worden voor o.a. circusrigging (chinese masten e.d.).

Het wordt ten zeerste aangeraden om ruim op voorhand een gedetailleerd rigging- en heisplan, ook voorzien van gewichtsaanduidingen, aan de technische coördinator te bezorgen.

Veiligheid

Open vuren en pyrotechnieken zijn niet toegelaten in de schouwburg. Het gebruik van haze en rook moet op voorhand aangegeven worden i.v.m. het uitzetten van de rookmelders. Alle decors moeten brandvertragend behandeld zijn, en van de nodige attesten voorzien zijn om dit te bewijzen.

Betreffende het geluidsniveau geldt de algemene Vlaamse wetgeving hieromtrent. Dommelhof staat zelf in voor de metingen, en heeft het recht om in te grijpen wanneer de normen overschreden worden.

Locatie

Loskade is te bereiken via de Toekomstlaan (zie plan).

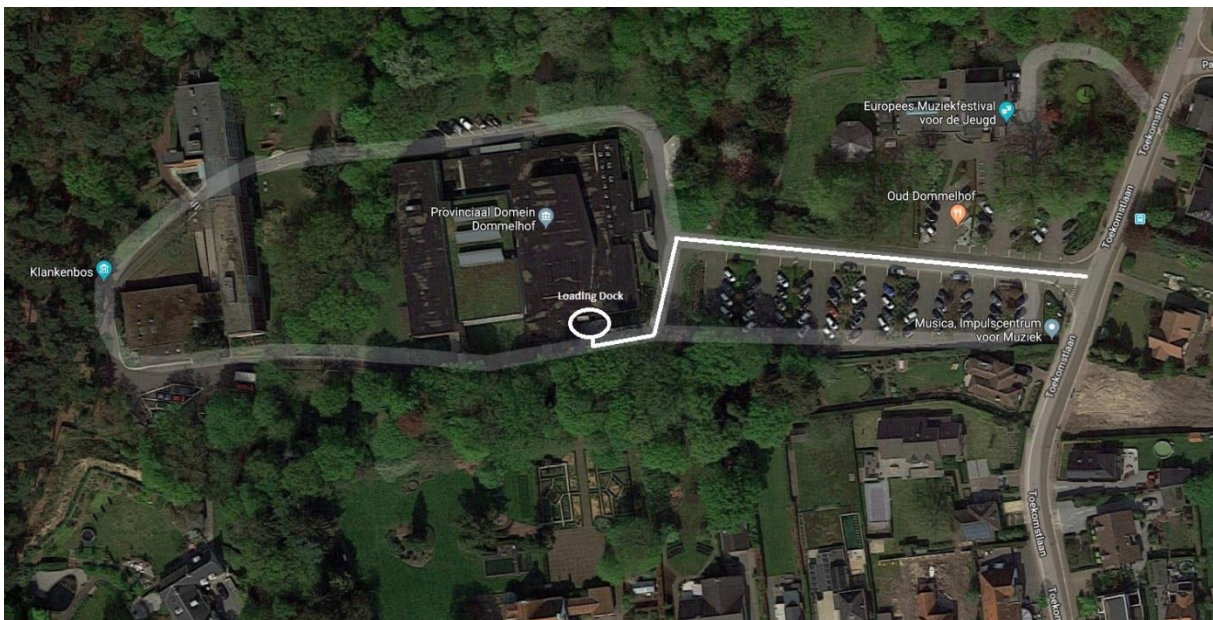

Contact

<p>Bart Heijnen Technisch Coördinator bart.heijnen@limburg.be +32 (0)477 923 254</p>	<p>Jan Meuwissen Theatertechnicus jan.meuwissen@limburg.be +32 (0)11 80 50 20</p>	<p>Tom Oversteijns Theatertechnicus tom.oversteijns@limburg.be +32 (0)11 80 50 21</p>
<p>Jo Hulsbosch Huisbewaarder jo.hulsbosch@limburg.be +32 (0)473 695 078</p>	<p>Robbe Neyens Theatertechnicus robbe.neyens@limburg.be +32 (0)11 80 50 22</p>	<p>Erik Minnen Theatertechnicus erik.minnen@limburg.be +32 (0)11 80 50 23</p>